

**Comissão Científica**

Alexandrina Mendes  
 Ana Aleixo  
 Ana Freitas  
 Carmo Ornelas  
 Fernando Fonseca  
 Fernando Judas  
 H. Bicha-Castelo  
 Ian Winson  
 Jiri Adler  
 João Salgueiro  
 Joaquim Cabral  
 Joaquim Lebre  
 Jorge Fonseca  
 Luís Amaral  
 Luís Banha  
 Manuel Leão  
 Nuno Corte-Real  
 Nuno Diogo  
 Pereira da Silva  
 Ramiro Mascarenhas  
 Rui Dias  
 Tiago Saldanha

**Comissão Organizadora**

Alberto Lemos  
 António Seco  
 Bordalo Amado  
 Carla Nunes  
 Carlos Cardoso  
 Fernando Fonseca  
 Fernando Judas  
 Ferreira da Cruz  
 João Salgueiro  
 Joaquim Lebre  
 Jorge Fonseca  
 Jorge Lopes  
 José Granate  
 José Parra  
 Luís Amaral  
 Luís Ricciardi  
 Manuel Guerra  
 Mário Beça  
 Nuno Mascarenhas  
 Paulo Abrantes  
 Pedro Afonso  
 Ramiro Fidalgo  
 Roxo Neves  
 Viana Queiroz

**Patrocínios Científicos:**

Ordem dos Médicos\*, Faculdade de Medicina da U. Coimbra\*,  
 Faculdade de Medicina da Univ. de Lisboa\*,  
 Faculdade de Medicina da Univ. do Porto\*,  
 Faculdade de Ciências Médicas da Univ. Nova de Lisboa\*,  
 Instituto Português de Oncologia de Lisboa\*,  
 International Cartilage Repair Society\*

**Outros:****Secretariado:**

Merck Sharp & Dohme  
 Edifício Vasco da Gama, 19  
 Quinta da Fonte, Porto Salvo  
 2770-192 Paço de Arcos  
 Tel.: 21 446 57 28  
 Fax: 21 446 57 29

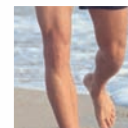
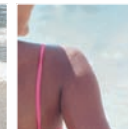
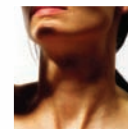

# CARTILAGEM ARTICULAR

## 2º Curso Teórico-Prático

Coordenador: João Salgueiro

19 e 20 de Novembro 2010 - Teatro Aberto, Lisboa



Grupo de Estudo da Cartilagem  
 Prevenção e Tratamento da Artrose  
 GECA

## PROGRAMA PROVISÓRIO

# CARTILAGEM ARTICULAR 2º Curso Teórico-Prático

19 e 20 de Novembro 2010 - Teatro Aberto, Lisboa

## 19 de Novembro

20.00 **Abertura do Secretariado**

21.30 **Teatro: O Senhor Puntilla e o seu criado Matti – B. Brecht**

## 20 de Novembro

08.30 **Abertura do Secretariado**

09.00 **Apresentação do Curso** *Manuel Leão/João Salgueiro*

09.10 **Biologia Molecular - Bioquímica da Cartilagem** *Nuno Diogo*

09.25 **Células Estaminais e Cartilagem** *Joaquim Cabral*

09.40 **Cultura de Células – Cultura Autóloga de Condrócitos** *Jiri Adler/Carmo Ornelas/Luís Banha*

10.10 **Imagiologia** *Tiago Saldanha*

10.25 **Farmacoterapia** *Alexandrina Mendes*

10.40 **Factores de Crescimento** *Alexandrina Mendes*

11.00 **Coffee Break**

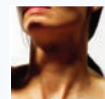
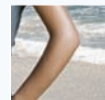
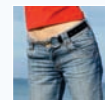
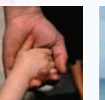
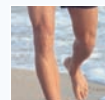
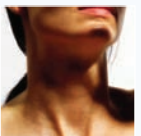
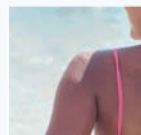

11.30 **Lesões Osteocondrais do Tornozelo** *Ian Winson*

11.50 **Radiofrequência. Abrasão** *Jorge Fonseca*

12.05 **Perfurações. Microfracturas** *Joaquim Lebre*

12.20 **Mosaicoplastia** *Luís Amaral*

12.35 **Enxertos Osteocartilagíneos Preservados** *Rui Dias/Fernando Judas*

12.50 **Transplante da Cultura Autóloga de Condrócitos em Meio Sólido** *João Salgueiro*

13.05 **Discussão**

13.20 às 14.00 **Workshop**

14.05 às 15.30 **Almoço de trabalho**

15.35 às 17.30 **Workshop**

17.35 **Encerramento do Curso**

17.40 às 19.00 **Reunião do GECA**